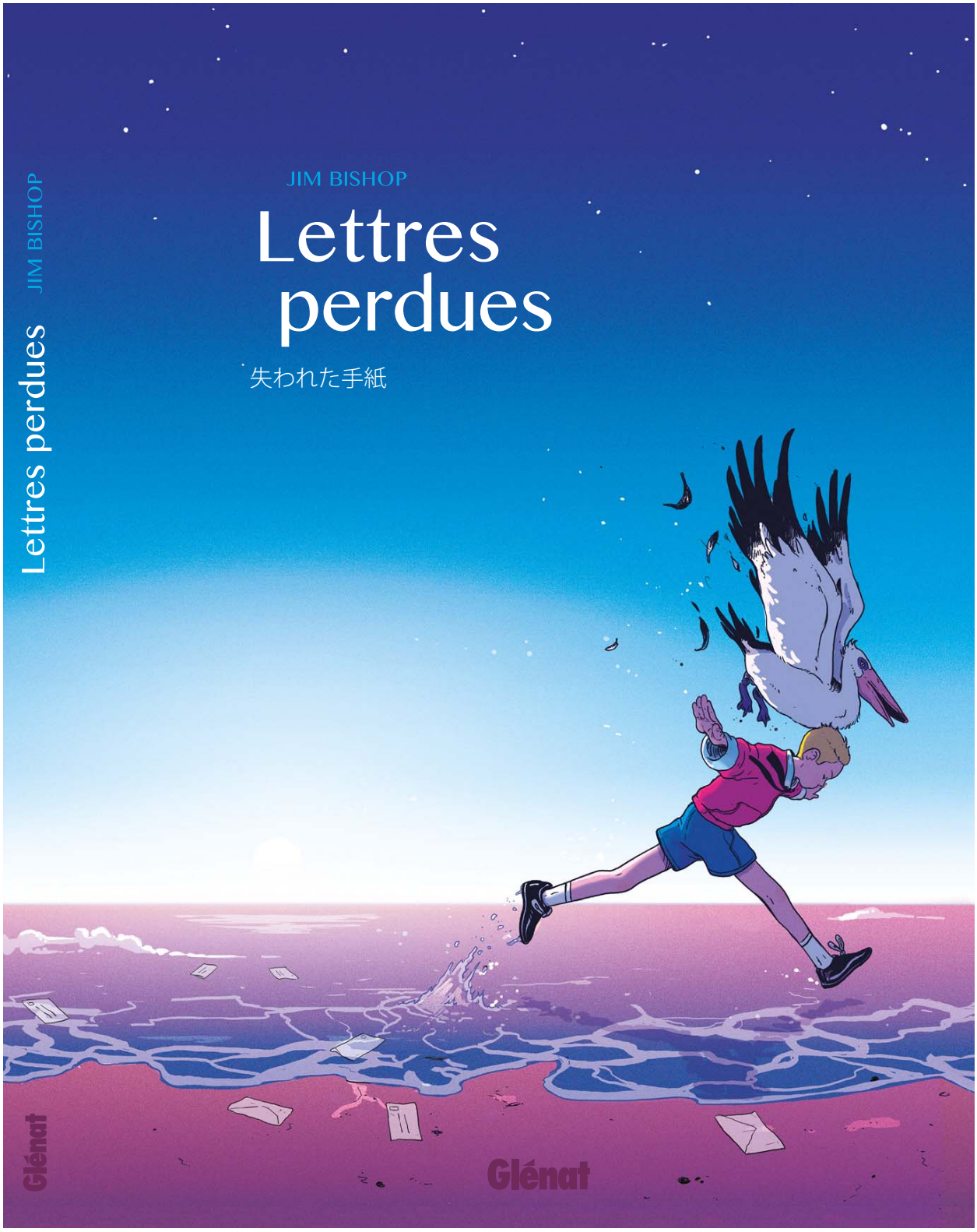
JIM BISHOP
Lettres perdues
失われた手紙
Lettres perdues JIM BISHOP
Glénat
Glénat

表 1

表 2

近しい人たち、遠くの人たちに感謝を。
そしてとりわけ母に感謝を。

2018 年末、私は漫画を止めようと決めた。
疲れるし、時間もかかり過ぎるから
私を楽にしてくれたこの決心に感謝を。
その後、私は再びその（漫画の）呼び声を聞いた。
それは今どき誰もがそうするように私にメールを寄越し、
私はその誘いを受け止めた　　漫画に感謝を。
時は流れる。
2020 年の始め、私は『失われた手紙』を描き始めた。
2021 年を間近に控えたこの期間に感謝を。
そして今、あなたの手元にそれ（漫画）がある。
最後に、あなたに感謝を。

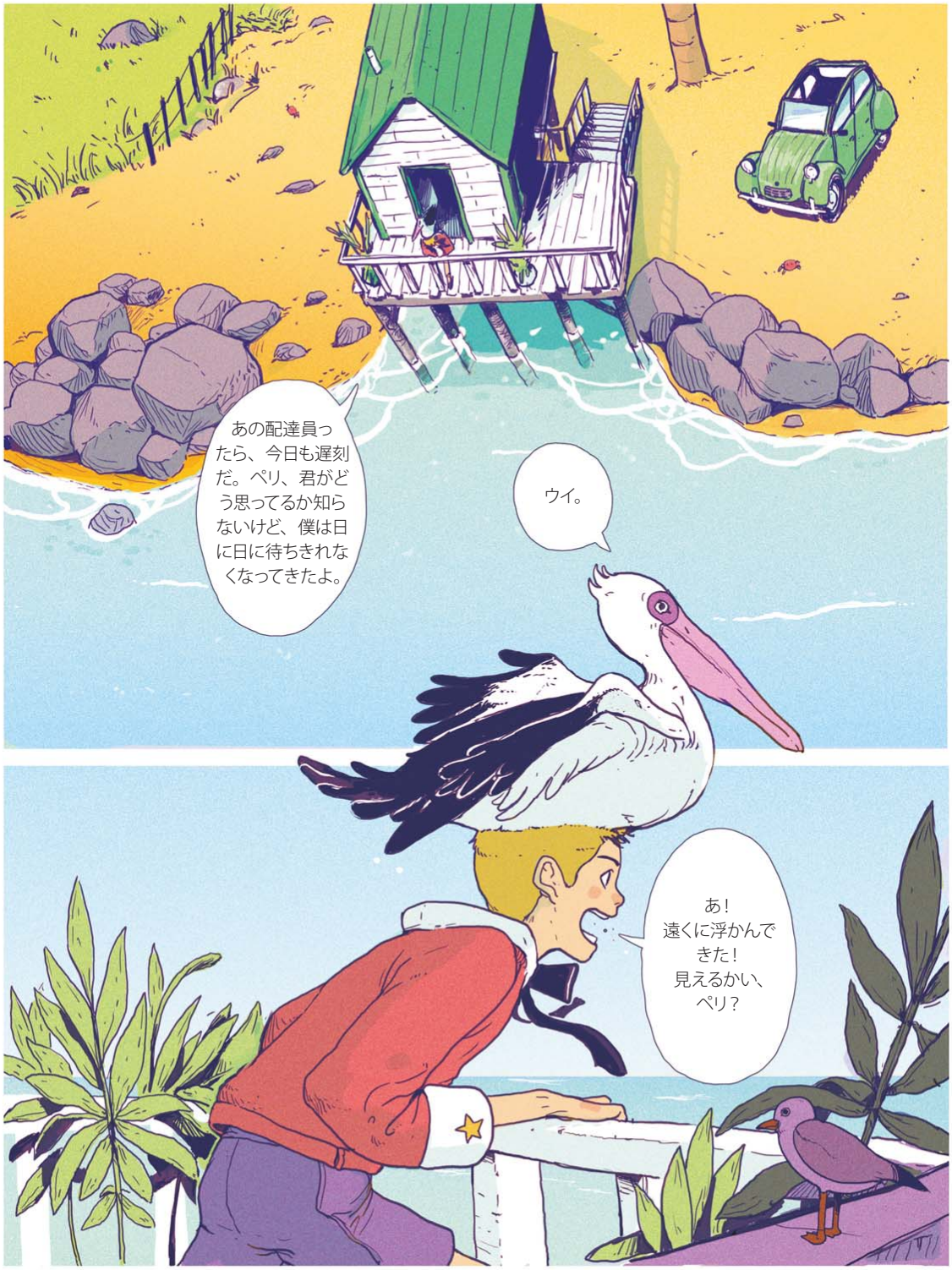
あの配達員ったら、今日も遅刻だ。ペリ、君がどう思ってるか知らないけど、僕は日に日に待ちきれなくなってきたよ。
ウイ。
あ！
遠くに浮かんできた！
見えるかい、ペリ？

3

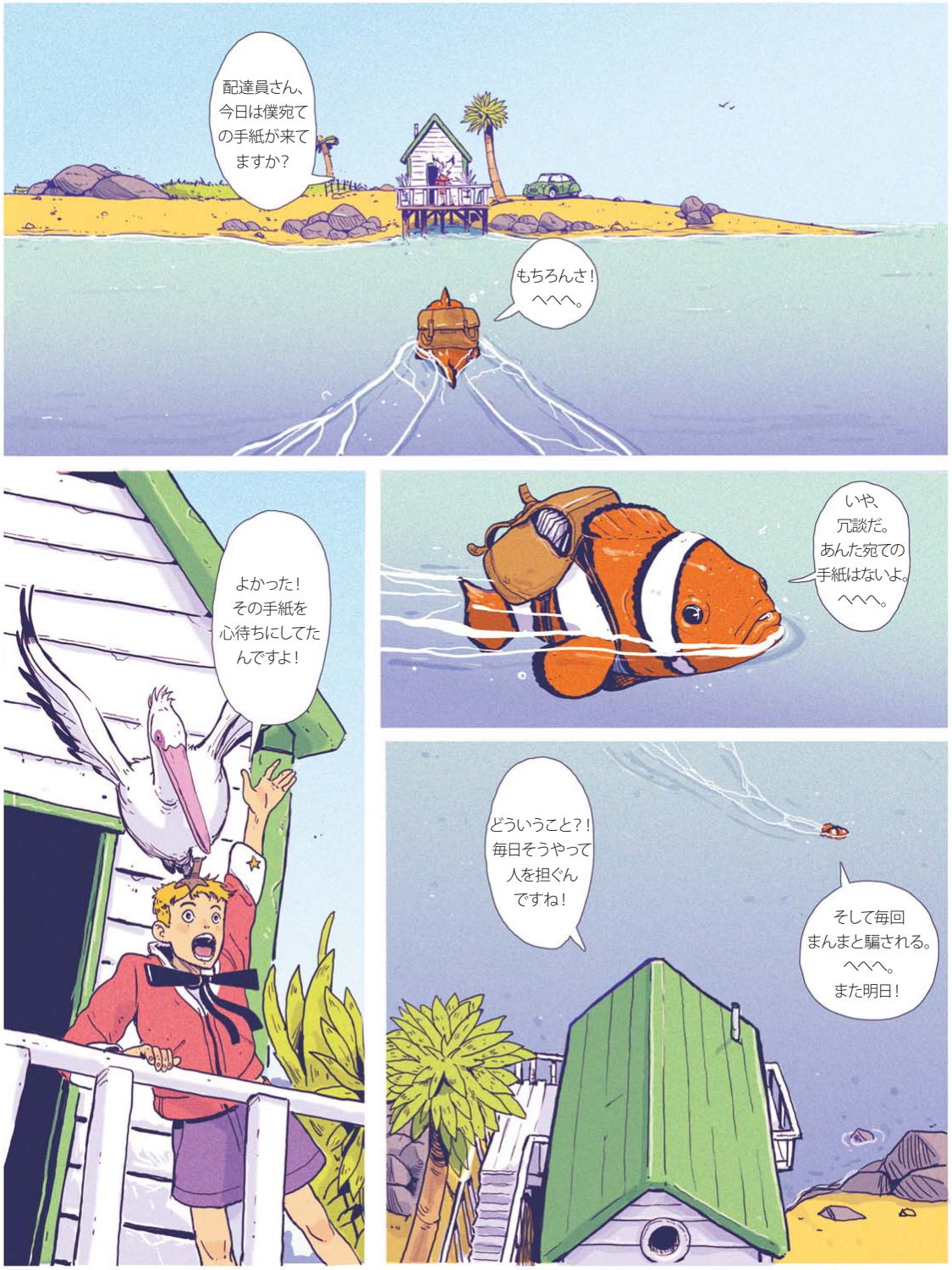
配達員さん、今日は僕宛ての手紙が来てますか？
もちろんさ！へへへ。
よかった！その手紙を心待ちにしてたんですよ！
いや、冗談だ。あんた宛ての手紙はないよ。へへへ。
どういうこと？！毎日そうやって人を担ぐんですね！
そして毎回まんまと騙される。へへへ。また明日！

あのクマノミのヤツ、いつも僕をからかいやがって。これじゃいつまで経っても手紙は来ないよ。
見ただろ、ペリ。たぶんあいつは人をからかいたくてしょうがないんだ……
ウイ。
……そのためなら僕宛ての手紙を毎日隣のデュボワさん家に届けるくらいのことはするだろうよ。
そうだ、きっとそうだよ！デュボワさん家に行ってみよう！
ウイ。

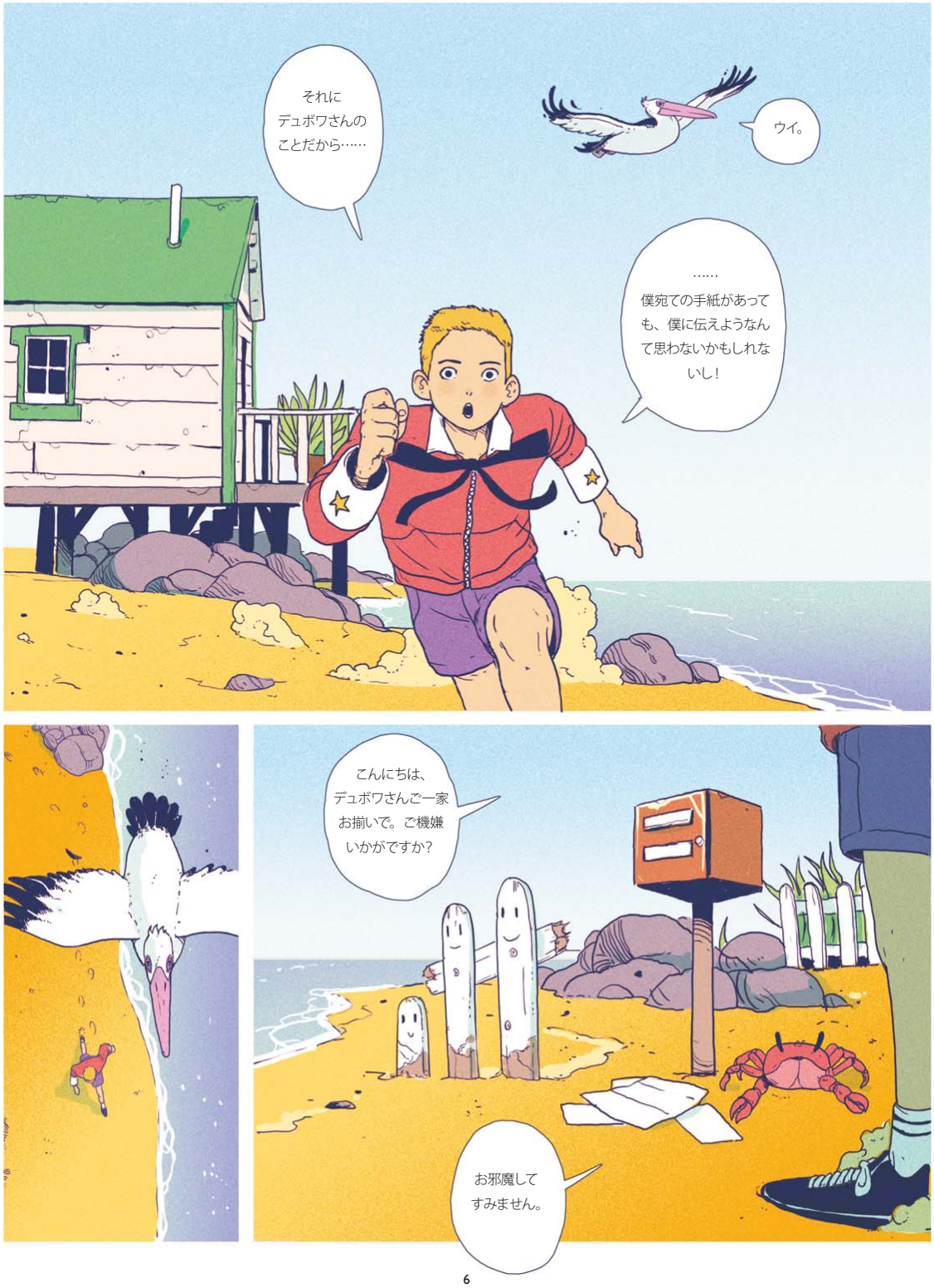
それに
デュボワさんの
ことだから……
ウイ。
……
僕宛ての手紙があっても、僕に伝えようなんて思わないかもしれないし！
こんにちは、
デュボワさんご一家
お揃いで。ご機嫌
いかがですか？
お邪魔して
すみません。
6

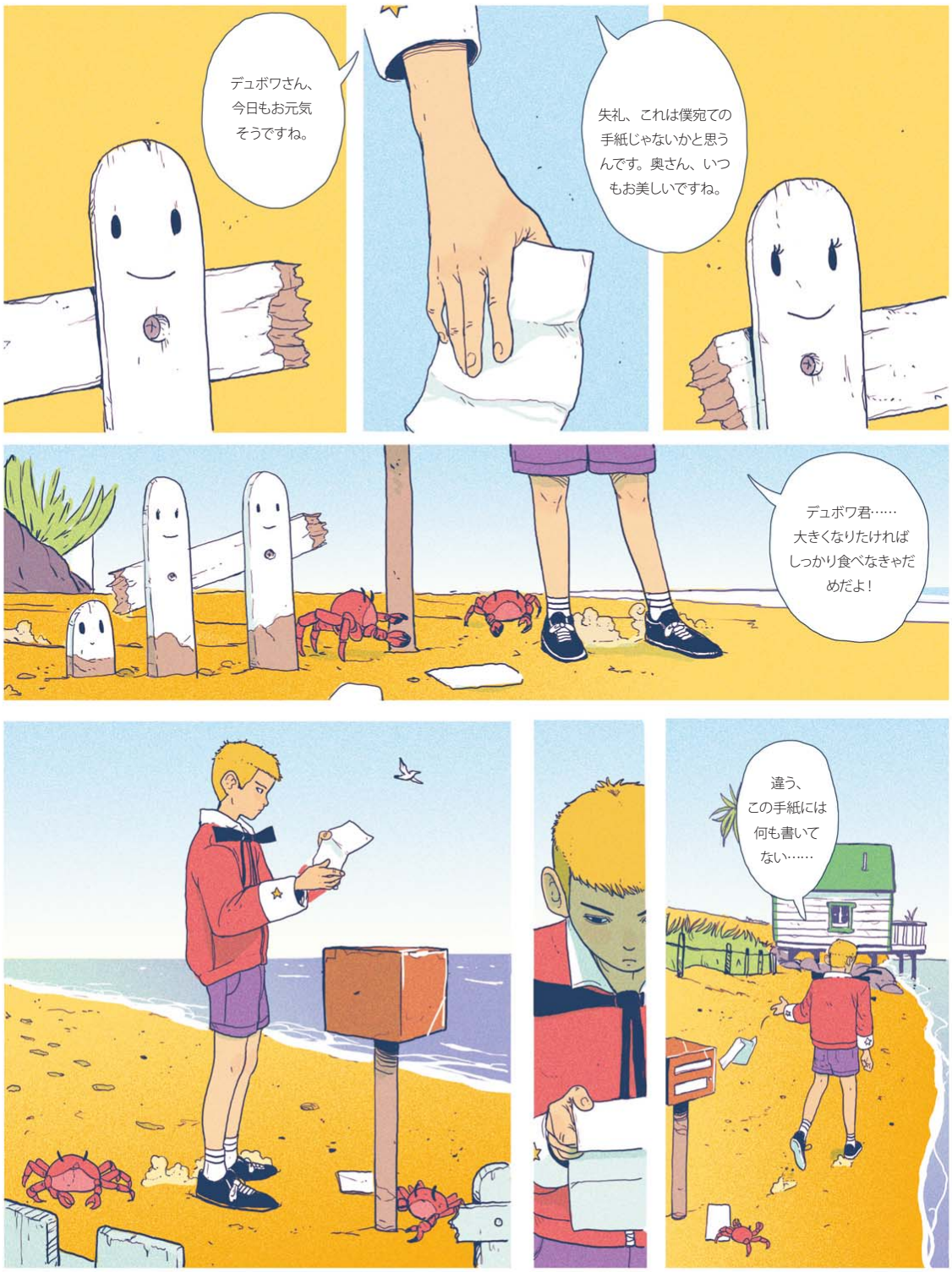
デュボワさん、今日もお元気そうですね。
失礼、これは僕宛ての手紙じゃないかと思うんです。奥さん、いつもお美しいですね。
デュボワ君……大きくなりたければしっかり食べなきゃだめだよ！
違う、この手紙には何も書いてない……

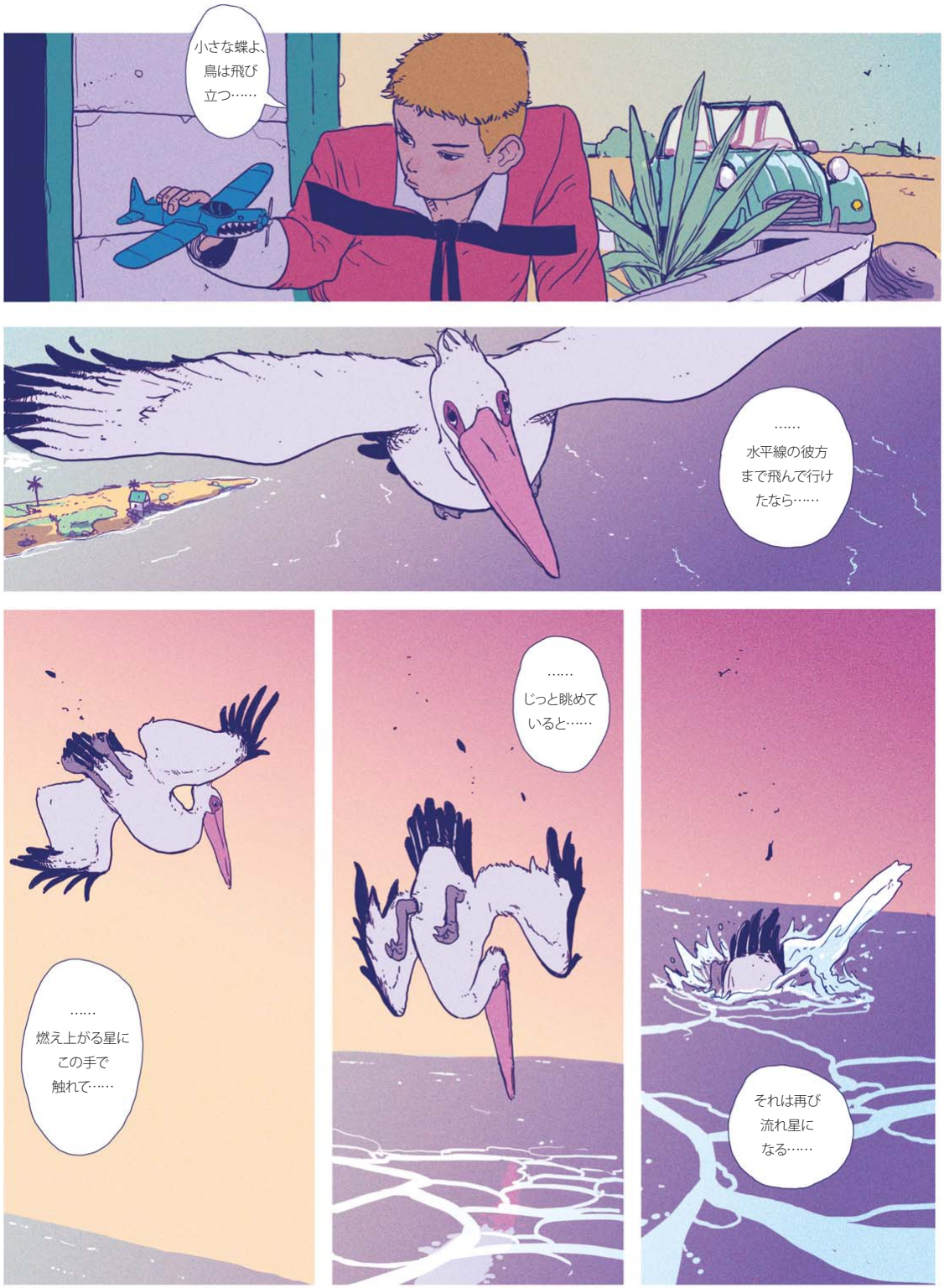
小さな蝶よ、鳥は飛び立つ……
……水平線の彼方まで飛んで行けたなら……
……燃え上がる星にこの手で触れて……
……じっと眺めていると……
それは再び流れ星になる……

ウイ。
ペリ……
頭から離れないよ、母さんからの手紙のこと。多分どこかにいってしまったんだろう。
デュボワさんたちが言ってたよ、「手紙が届かなくったって知る由もないさ……　できることなら自分で引き取りに行きたいくらいだよ！」って。
ペリ。
夜が明けたら街へ行って手紙を探そうと思うんだけど、どうかな？
ウイ。

ストトトト
TF.TF.TF
NG 195501 07
VROO
ブルルルルルル
ガゴン
KRRR
VROOOO
ブルルルルルル
ブルルルルルル
VROOO

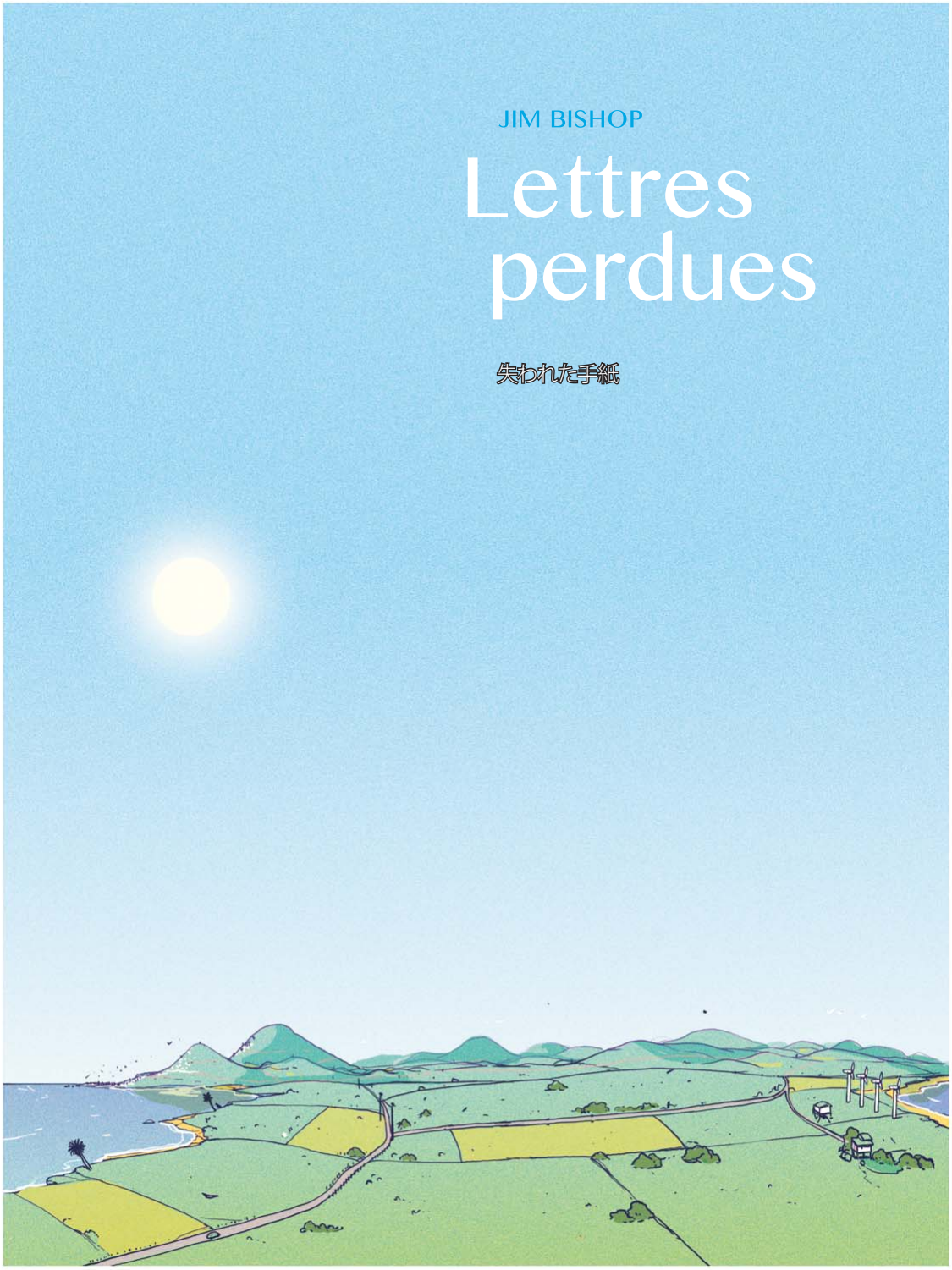
JIM BISHOP
Lettres perdues
失われた手紙

"

あ！
ヒッチハイカー
だ。
OK、
フランジーヌ。
クールで感じが
良さそうにすれば、
きっと止まって
くれるわ。
オマールのバカだ
けはごめんだけど。
奴らときたら、
ハサミをきちんと収めて
おくこともできないん
だから。
ハーイ、
オニイサン！
街へ行くんだけど、
乗せて行って
もらえないかしら？
いいですよ、
マダム。喜んで！
僕もちょうど街へ
行くところ
ですから。

サイコー！
足が痛くなって
きたところ
だったの！
ところで、
「マダム」って呼ぶの、
止めてくれない？
ババアになったみたい
だから。私の名前は
フランジーヌ！
はじめまして、
僕はヨードと
いいます。
それで
あんたは街で
何するの？
手紙を取りに
行くんです。
あなたは？